



MARVEL  
COMICS  
forum

T H A N O S :

# EL ABISMO DEL INFINITO

2  
de 6



STARLIN  
MILGROM





> THANOS



> WARLOCK



> GAMORA



> DRAGÓN LUNAR



> PIP



> ???

> HASTA AHORA EN EL ABISMO DEL INFINITO... ■



Thanos de Titan, loco adorado de la Dama Muerte, ha rescatado a su archienemigo Adam Warlock, envuelto en un capullo, de un manicomio intergaláctico, convencido de que solo Warlock es capaz de desenmarañar un enigma que amenaza al Universo. Sin embargo, nadie sabe que no se trata del verdadero Thanos, sino de un misterioso doble.



Tras percibir una perturbación cósmica, el Capitán Marvel, héroe intergaláctico unido al leonero Rick Jones, también se ha visto implicado en los hechos. Sus sentidos cósmicos lo han llevado a los confines del espacio hasta un gran cubo de "nada". Mientras, Spiderman y el Doctor Extraño, Hechicero Supremo de la Tierra, también se han puesto a investigar extraños sucesos.



La mercenaria Gamora, ex protegida de Thanos, se ha encontrado con un millonario nihilista presentado por otro encarnación del loco Titan. Durante su discurso, "Thanos", al reconocer a Gamora entre la multitud, ha ordenado a sus miles de seguidores que la maten. Esta, tras escapar por poco, busca respuestas que le aclaren las motivaciones de su antiguo amo.



Dragón Lunar, telepata criada en Titan, ha sido secuestrada por otro de los dobles de Thanos para encomendarle la tarea de despertar a Adam Warlock de su estado de comidilla. A pesar de que Dragon Lunar ha advertido que el proceso podría dañar a Warlock, Thanos quiere que lo intente... Mientras tanto, una misteriosa figura observa desde las profundidades del oído, esperando el final de todo lo que existe...

THANOS: EL ABISMO DEL INFINITO y 1. Publicación mensual de Editorial Planeta Cósmicos, S.A. Arévalo, 195, 98017 Barroque. Es una realización de Comics Futuro. Presidente: José Manuel Lora Bosch. Consejero Delegado: Santiago Bermejo. Director Editorial: Jesús Pérez. Director Artístico: Pere Clivé. Editor: Alejandro Martínez-Villarza. Copyright © 2002 Marvel Characters, Inc. New York. Copyright © 2002 Editorial Planeta Cósmicos, S.A. sobre la presente edición. Reservados todos los derechos. Este número comprende el material del comic-book USA Infinity Abyss vol. 1 nº 1 (7/01/02), y sus parámetros y características descriptivos son propiedad de Marvel Characters, Inc. y se editan por acuerdo con Planeta S.p.A. Imprenta: Lixus, Polígono Industrial Coni-Calestero, Avda. de la Marina, 74 74 Nueva 1, Sant Boi de Llobregat (Barcelona). Depósito Legal: B-47466/01. ISSN: 1698-1408. Distribuye: Layola. C/ Aragó, 18, Polígono Industrial de Alcobendas, 28108 Alcobendas (Madrid). Packager: 5 series, S.L. El precio en Canarias, Ceuta y Melilla incluye gastos de transporte. Atención al cliente: tno. 83 403 97 00. Printed in Spain/Impreso en España.

A large panel showing Doctor Strange in his blue robe and red cape, floating in a magical, starry blue realm. He is surrounded by large, glowing wooden staffs with golden, spiky spheres at their ends. Above him, the Ancient One's large, orange, stone-like face is visible, looking down with a stern expression. Doctor Strange has his hands raised in a gesture of magic.

MIENTRAS,  
EL DOCTOR EXTRAÑO,  
INVESTIGANDO LO  
OCULTO, HA DESEMBO-  
CADO EN REALIDADES  
ALTERNATIVAS.

ESTOS  
BLOQUES  
MISTERIOSOS  
HECHOS DE LA  
NADA APARECEN  
INCLUSO EN LAS  
ESFERAS  
MÍSTICAS.

PERO  
SIGO SIN  
TENER NI  
UNA PISTA  
DE SU ORIGEN  
NI DE SU  
SIGNIFICADO.

A vertical inset panel showing a close-up of Doctor Strange's face. He is looking intently at a bright, glowing yellow light emanating from his hands. The background is dark with some light flares.

Y SIENTO EN  
LO PROFUNDO  
DEL ALMA QUE  
ESTOS CUBOS  
REPRESENTAN  
UNA GRAN AME-  
NAZA PARA LA  
REALIDAD.

A vertical inset panel showing Doctor Strange from the chest up. He is wearing his blue robe and red cape, and has a serious expression. He is gesturing with his right hand towards the viewer. The background is the same magical realm as the main panel.

UNA LUZ CEGADORA  
CONFIRMA MIS  
SOSPECHAS.

BIENVENIDOS  
SEÁIS, COMPANEROS

**DEFENSORES.**

VAYA, EXTRAÑO, TE HAS TOPADO CON OTRO PELIGRO PARA EL UNIVERSO.

Y EL BRUTAL HULK, ESTELA PLATEADA Y YO MISMO HEMOS SIDO BRUSCAMENTE CONVOCADOS.

POR OBRA DE LA MALDICIÓN DE YANDROTH.

LA NATURALEZA EXACTA DE LA AMENAZA ESTÁ POR DETERMINAR, NAMOR.

HASTA AHORA SOLO SE QUE...

¡¡OJOS DE OSHTUR!!

# PARADOJOS Nihilistas

JIM STARLIN  
GUION Y DIBUJO

AL MILGROM  
ENTINTADO

CHRISTIE SCHEELE y HEROIC AGE COLOR

EDUARDO BRAUN  
TRADUCCIÓN

JORDI SOLÉ  
ROTULACIÓN



¡¿QUÉ LOCURA  
ES ESTA?!

¡SOLTAD  
A HULK!

¡HADOS  
MALDITOS!

¡ALGO  
NOS ATRAE!

¡¡NOS  
FUNDIMOS!!

¡POR UNA VEZ  
QUE DESEABA  
VUESTRA POCO  
PACÍFICA  
PRESENCIA!



**¡No!**



LOS  
DEFENSORES  
ESTÁN  
ATRAPADOS  
EN UNO DE  
ESOS  
BLOQUES  
DE NADA.

¡Y NO  
TENGO MEDIO  
DE LIBERAR-  
LOS!

PERO LA MALDICIÓN DE  
YANDROTH SÓLO REÚNE A  
LOS DEFENSORES CUANDO EL  
UNIVERSO CORRE UN PELIGRO  
TAL QUE SUPERA A CADA  
MIEMBRO POR  
SEPARADO.

¿HACIA DÓNDE  
ENCAMINAS AHORA  
TUS ACCIONES,  
EXTRANO?





MIENTRAS EL AMO DE LAS ARTES MÍSTICAS PONDERA ESE DILEMA...

HA LLEGADO EL MOMENTO DE SACAR A ADAM WARLOCK DE SU SUEÑO Y DE SU PUPA.

DRAGÓN LUNAR Y PIP SON ENGAÑADOS POR UNA IMITACIÓN DEL LOCO TITÁN.



DESPIÉRTATE, MUCHACHO.



¡SILENCIO! ESTO REQUIERE MI CONCENTRACIÓN TOTAL.



AUN INCONSCIENTE, LAS DEFENSAS PSÍQUICAS DE WARLOCK SON...

...INTENSAS.



EL VÍNCULO MENTAL CON ÉL NO ES NADA FÁCIL.



AUNQUE YA PERCIBO LA INMINENCIA DEL CONTACTO.



¡NOS FUNDIMOS EN UNO!

¡AUNQUE HAY RESISTENCIA!



¡NADA QUE NO PUEDA SUPERAR!

¡ESTOY ENTRANDO!



AL CENTRO  
DE MEMORIA  
DE ADAM,  
SEGUN EL  
PLAN.

PUES AQUÍ  
ENCONTRARÉ  
PROBABLE-  
MENTE LO QUE  
LE AQUEJA.

SU VIDA  
ENTERA  
BAILA  
ANTE MÍ.

Y, SI  
NO ME  
EQUIVOCO  
ESTREPITOSA-  
MENTE, HE  
LOCALIZADO  
AL NIÑO  
INTERIOR.

MELANCÓLICO  
ENCIMA DE UN  
RECUERDO  
INQUIETANTE Y  
OSCURO.



ADAM.

VENGO A AYUDAR.

VETE, DRAGÓN LUNAR.

NO NECESITO AYUDA.



SÓLO NECESITO PAZ Y SOLEDAD.

AHORA SÉ QUE ESO ES LO QUE SIEMPRE QUISE.



HAS SUFRIDO HERIDAS PSÍQUICAS.

MUCHAS VECES.

DEJAME AYUDAR.

NADIE PUEDE AYUDAR.



SOY TU AMIGA, NO PUEDO DEJARTE ASÍ.

NO LO COMPRENDES, HEATHER.

NO PUEDES HACER NADA.

SÓLO DAÑO.



BIEN, ESO LO VEREMOS.

¡No!

¡NO LO...!



¡ARRGH!

¡TE LO ADVERTÍ!





¡AHORA  
VETE DE  
**AQUI!**

¡DÉJAME EN  
**PAZ!**

¡NO!



BIEN, LUNI. ASÍ SE COMPLETA TU PARTE EN ESTA OPERACIÓN.

LO HAS CABREADO, ¿A QUE SÍ?

...PUEDO AYUDAR...



TROLL, TÚ Y LA MUJER, MARCHAOS DE INMEDIATO.

¡YO ME OCUPARÉ!

ES TODO TUYO.

¡¡FUERA!!



HACE MUCHO QUE SE QUE, CUANDO ADAM SE RAYA...

¡...HAY QUE TENER LA PIEL A PRUEBA DE FUEGO PARA TRATAR CON ÉL!



¡THANOS!

¡DEBÍ SABER QUE ESTABAS IMPLICADO!



¿Y SABES BIEN QUE NO SE ME DEBE MOLESTAR SIN RAZÓN!

¡HAY UNA RAZÓN, ADAM WARLOCK!  
¡LA REALIDAD ENTERA SUFRE UNA AMENAZA TERRIBLE QUE SÓLO TÚ PUEDES EVITAR!



¿QUÉ PELIGRO EXISTE QUE TÚ, TITÁN, NO PUEDAS MANEJAR SIN AYUDA DE NADIE?

¡UN PELIGRO QUE SE PERCIBIR, PERO NO DEFINIR!

¡¡PUES ENTONCES DEFINÉLO SIN MÍ!!  
¡SOY INCAPAZ DE AYUDARTE!

¡POSEES CONOCIMIENTOS SECRETOS, WARLOCK!



¡NO POSEO MÁS QUE RABIA Y DOLOR!

¡No!



¡CREO QUE POSEES INFORMACIÓN QUE QUIZÁ HAYAS OLVIDADO!



¡NO HE OLVIDADO NADA!



¡DIME ENTONCES CÓMO LLEGASTE A AQUEL MANICOMIO DEGATORIANO!



¡¡MANICOMIO!!



Si... ESTABA...



¡NO... LO RECUERDO!



¿QUÉ ES LO ÚLTIMO QUE SI RECUERDAS?



HABÍA VUELTO A LA TIERRA.

A LAS RUINAS DEL CASTILLO DE LA GUARDIA DEL INFINITO, EN LA ISLA DE LOS MONSTRUOS.

UNA VOZ ME HABLABA.

¿DE QUIÉN?

UNA VOZ ALIENÍGENA...



¿LA VOZ DE QUIÉN?

¡UN NOMBRE!



¡SÍ...

ESO... LO SÉ...

ATLEZ.



¿QUIÉN ES ATLEZ??



ALGUIEN TERRIBLEMENTE NECESITADO.

DESESPERADAMENTE.

¿PUEDES ESPECIFICAR MÁS?



ACCEDÍ A AYUDARLE CON ALGO...

EMPRENDÍ UN LARGO VIAJE...

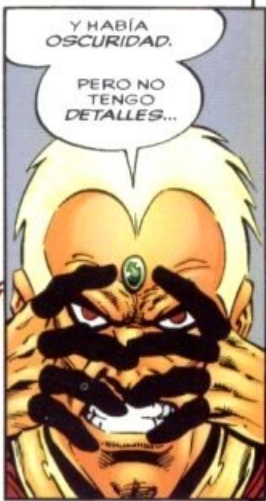

Y HABÍA OSCURIDAD.

PERO NO TENGO DETALLES...



¡HAY UN VACÍO EN MI MEMORIA!

¿CÓMO?

TRAUMA CÓSMICO.



Y MIENTRAS  
YO ASISTÍA AL  
DIAGNÓSTICO  
RIDÍCULAMENTE  
CRÍPTICO DE  
THANOS,  
SPIDERMAN SEGUÍA  
VIAJE DEJANDO  
ATRÁS SUS  
CONOCIDOS  
CAÑONES DE  
HORMIGÓN.

SU SENTIDO  
ARÁCNIDO LO  
GUIABA A LO MÁS  
RECÓNDITO  
DEL NORTE DEL  
ESTADO DE  
NEW YORK.

¡LISTOS  
PARA DESEM-  
BARCAR!

YA SE, ESO  
ES PARA BAR-  
COS, NO PARA  
TRENES.



PERO  
"TODOS A  
BORDO" NO  
PROCEDÍA AQUÍ.



ESTO ES  
LO MÁS QUE  
ME PUEDE  
ACERCAR  
UN TREN.

MI  
PRESUNTO  
DESTINO SE  
ENCUENTRA  
HACIA EL  
OESTE.

¡NO HAY MÁS  
TRANSPORTE  
PÚBLICO! AHORA  
ME TOCA HACER  
DE TARZÁN.



ESPERO NO  
ACABAR EN NINGÚN  
CEMENTERIO DE  
ELEFANTES...



CASUALMENTE, EN ESE MISMO MOMENTO, OTROS VIAJEROS LLEGABAN A SU DESTINO.

LOS INSTRUMENTOS DEBEN DE FUNCIONAR MAL.



CAPITÁN, SEGÚN EL PROGRAMA DE DIAGNÓSTICOS, LOS SISTEMAS FUNCIONAN PERFECTAMENTE

E INDICAN QUE UNA SINGULARIDAD ESTELAR HA OCURRIDO RECIENTEMENTE EN ESTE PUNTO.

¡ABSURDO!

LOS AGUJEROS NEGROS NO APARECEN Y DESAPARECEN EN CUESTIÓN DE HORAS.

PUES ALGO MUY SIMILAR HA OCURRIDO, SEGÚN NUESTROS ESCANERS.

Y EL ALTO CONSEJO SKRULL NOS HA ENVIADO A INVESTIGAR.

¿SUS ÓRDENES, CAPITÁN?

LAS PRUEBAS Y EXPLORACIONES HABITUALES.

DICTARÉ EL INFORME Y SEREMOS COMPETENTES, COMO SIEMPRE.

PERO, EN FIN...

QUE PÉRDIDA DE TIEMPO.



¿RECORDÁIS EL CINTURÓN DE ASTEROIDES DONDE EL CAPITÁN MARVEL Y SU AMIGO Y OTRO YO RICK JONES ENCONTRARON SU BLOQUE DE NADA?





GENIS,  
¿Y LOS  
RAYOS QUE  
SALEN DE  
ESA COSA?

MIS  
SENTIDOS  
CÓSMICOS LO  
ACABAN DE  
DETECTAR.

¡ALGUIEN  
INTENTA VER  
ALGO!

ESTE NUEVO  
HECHIZO REVELA  
QUE UN RASTRO  
CONDUCE A UN  
CUBO MÁS.

MIENTRAS  
QUE EL SEGUNDO  
SE RETROTRA E  
A MI PROPIA  
REALIDAD.

CALLE  
JONES SIN  
SALIDA,  
PROBABLE-  
MENTE.



PERO ESTA ÚLTIMA  
AVENIDA BRILLANTE SE  
HUNDE EN LAS ESFERAS  
MÍSTICAS.

ES EL  
SENDERO  
QUE  
SEGUIRÁ  
EL DOCTOR  
EXTRAÑO.

¿QUE  
OTRA  
ELECCIÓN  
TENGO?



ASÍ QUE SE  
INTERNA EN EL  
ESPACIO O  
EN OTRA  
DIMENSIÓN...

O SIGUE EL  
RASTRO DE  
REGRESO A  
CASA.



ADIVINA CUÁL  
ELIJO. TE DEJO  
TRES INTENTOS.

BIEN,  
¡PRÓXIMA  
PARADA, LA  
TIERRA!



PARECE QUE SERÁ UN VIAJE POR MÚLTIPLES PLANOS DE LA EXISTENCIA.

HACIA LOS CONFINES MÁS LEJANOS DE LA REALIDAD.

Y EN LA NAVE DEL FALSO THANOS, SUS HERMANOS HACÍAN DESCUBRIMIENTOS PARECIDOS.

NO, NO SE POR QUÉ LOS ESCÁNERS DETECTAN REPENTINAMENTE LAS EMANACIONES.



PERO LA PAUTA ENERGÉTICA MÁS INTERESANTE CONDUCE DEL RASTRO QUE CONDUCE A LA TIERRA.

DEBE INVESTIGARSE.

¡IRÉ YO!



¡Y APLASTARÉ CUALQUIER RESISTENCIA QUE ENCUENTRE POR EL CAMINO!

POR ESO SE OCUPARÁ DE ELLO ALGUIEN MÁS SUTIL GUERRERO.

BLINDADO, ¿TUS NIHILISTAS?



ENVIARÉ DE INMEDIATO UNA BRIGADA AL PUNTO EN LA TIERRA, MÍSTICO.

BIEN HECHO.

¿CÓMO LE VA A X CON WARLOCK?





COINCIDIMOS PUES EN QUE DESCUBRIR LA IDENTIDAD DE ATLEZ HA DE SER LA PRIMERA PRIORIDAD.

PERO, ¿CÓMO?

AHORA QUE ADAM ESTÁ CONSCIENTE, DUDO DE QUE YO PUEDA SER DE AYUDA, INCLUSO CON SU COOPERACIÓN.

¿QUE TAL SI VUELVES A LA VIEJA CASONA?

¿A LA ISLA DE LOS MONSTRUOS?

PUEDA SER UN MODO SUTIL DE AGITAR TUS RECUERDOS.

SI CREES QUE PUEDE SERVIR...

PIP, ¿QUERES...?

¡NOS LARGAMOS!

¿AHORA TE HACES ASESORAR POR PIP?



EL VIAJE HA SIDO IDEA MÍA... Y HAREMOS SU SEGUIMIENTO.



MIENTRAS TANTO, TÚ Y YO TENEMOS ASUNTOS PENDIENTES QUE ATENDER.

¿TE REFIERES A QUE UNAMOS NUESTRAS MENTES PARA QUE COMPRENDAS BIEN LA SITUACIÓN?

EXACTO.

BIEN...

SI INSISTES...



INSISTO.

BAJO LOS  
ESCUDOS  
PSÍQUICOS.

TRANQUI-  
LÍZATE.

NO TE  
RESISTAS.

DE NINGÚN  
MODO.



NUES-  
TRAS  
MENTES  
SERÁN  
UNA  
SOLA.

ÁBRETE  
A MÍ.



PLENAMENTE  
Y SIN  
RESERVAS.

PUES SÓLO  
DE ESE  
MODO...



...TE  
ABRIRÁS  
A MÍ.



AHORA  
LO VES  
TODO.

¡MIRA MI  
VERDADE-  
RO YO!



**¡No!**

UNA BATALLA PSÍQUICA PROLONGADA HABRÍA SIDO AGOTADORA.



¿NO TE PARECEP?

EN VEZ DE ESO, TE DOY LA BIENVENIDA A LA LEGIÓN DEL OLVIDO... RENOVADA Y LISTA PARA SERVIR A LA CAUSA.



EL ÚLTIMO DÍA SE ACERCA, HERMANA.

¡SALVE, ARMAGEDÓN!



Y EN UN PLANETA SIN NOMBRE EN LOS DESAGÜES DE LA GALAXIA, UNO DE LOS MUCHOS ESCONDRIJOS DE THANOS...

UNA VEZ HIZO DE ESTE PLANETA SU HOGAR, DURANTE SUS AÑOS DE PRESUNTO RETIRO...

SIN EMBARGO, AL ACERCARSE, GAMORA NO SABÍA QUE LA INQUIETABA MÁS: EL SUPUESTO CRÁTER JUNTO AL EDIFICIO DE SUPERFICIE O...

...LA NAVE DE INVESTIGACIÓN SKRULL JUNTO A EL.



LA NAVE SKRULL INDICA  
COMPANÍA INESPE-  
RADA.

POR ESO ME REFUERZO  
CON ROSY.

SE OCUPARÁ DE CUALQUIER  
COSA QUE LANCE EL IMPERIO  
SKRULL.

EXCEPTO,  
TAL VEZ,  
EL MISMO  
SUPER  
SKRULL.

ENERGÍA  
PRINCIPAL  
CORTADA Y  
ROBOTS CAÍDOS  
POR TODAS  
PARTES.

Y ESA APERTURA  
EN EL TEJADO NO  
HA SIDO POR UN  
METEORITO.

LA HAN HECHO CON  
UN RAYO CONTROLADO.

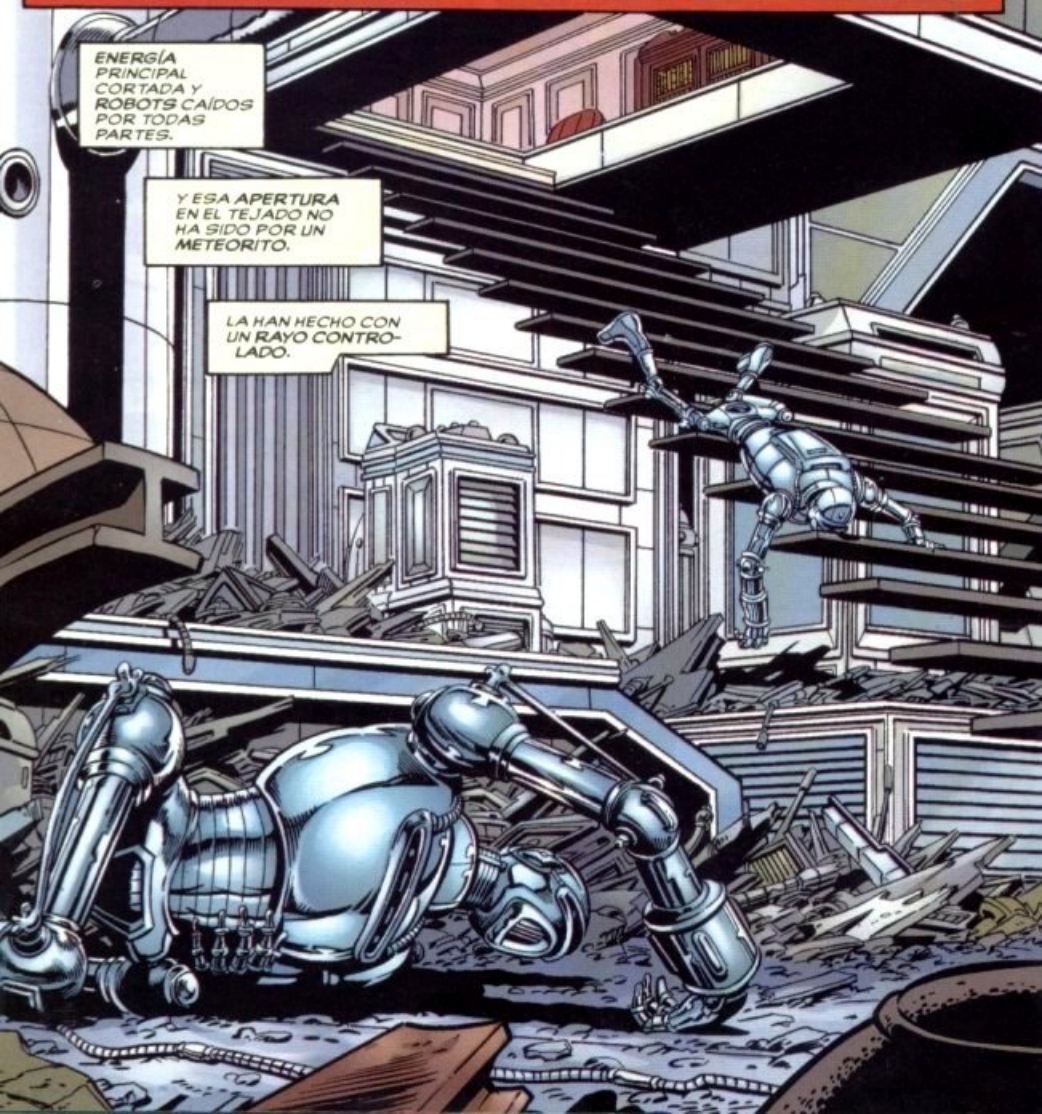

PERO ÉL SERÁ  
SENSATO Y NO  
ENTRARÁ EN NADA  
QUE PERTENEZCA  
A THANOS.



ARRIBA, VACÍO.

LOS INTRUSOS  
ESTARÁN EN EL  
LABO PRINCIPAL.



¡ESPERA UN  
SEGUNDO!



ESTO SE ESTÁ  
VOLVIENDO RARO.

SUFICIENTE  
PARA HACER  
UN AGUJERO  
LIMPIO Y CORTO-  
CIRCUITAR LA  
ENERGÍA.

PLANEADO Y  
EJECUTADO  
CON  
PRECISIÓN A  
PESAR DE LAS  
DEFENSAS DE  
THANOS.

¡ALGO VA  
TERRIBLEMENTE  
MAL AQUI!





POR FAVOR, NO DISPARE. SIGAME, SI ES TAN AMABLE.

EL AMO HABLARA CON USTED.

¿EHP?

¡¿EL AMO?!



¡IMPOSIBLE!

¡NO HAS PODIDO LLEGAR ANTES QUE YO!



DESCONOCÍA QUE HUBIERA UNA CARRERA.

PERO DÉJAME ADIVINAR ALGO CONCERNIENTE A OTRO ASUNTO.

¿HE TRATADO HACER POCO DE ASESINARTE?

SI NO ERAS TÚ, THANOS, ¿QUIEN?

¿Y CON QUE TE HAS ENCONTRADO?

¿UN INSTRUMENTO NUCLEAR INESTABLE?

UN AGUJERO NEGRO.



¿BUSCAS CONOCIMIENTOS, GAMORA?

RESPUESTAS.

ENCONTRARÁS ALGUNOS EN AQUELLA CÁMARA.

SORPRESA, SORPRESA.

¿ME VA A GUSTAR LO QUE ENCUENTRE AHÍ DENTRO?

LO DUDO SOBREMANERA...



¡AHÍ VA!

THANOS, SÉ QUE EN SECRETO SIEMPRE TE HA GUSTADO QUE TE LLAMARAN EL LOCO TITÁN, CREYENDO QUE ASÍ TUS ENEMIGOS TE SUBESTIMABAN.



PERO LO DE ESA HABITACIÓN ES, CON MUCHO, LA LOCURA MÁS GRANDE QUE HE VISTO DESDE CUALQUIER PERSPECTIVA.

¿QUÉ ATAQUE DE PARANOIA TE HABÍA DADO CUANDO SE TE OCURRIÓ ESE TROZO DE LOCURA?

TE ADMITO QUE, EN RETROSPECTIVA, SIEMPRE FUE UNA IDEA MAL CONCEBIDA.

¡ESO ES MOJARSE MUY POCO!

¿EN QUÉ PENSABAS?

FUE UNA MEDIDA DEFENSIVA.

¡ESTO LO TENGO QUE OÍR!

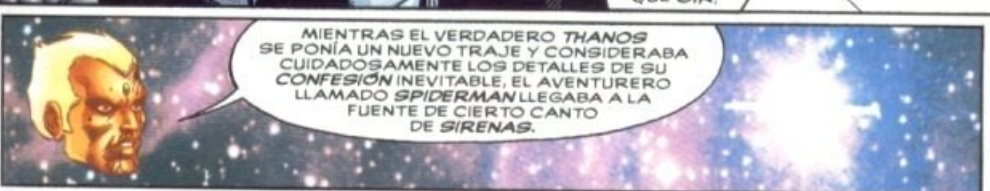

MIENTRAS EL VERDADERO THANOS SE PONÍA UN NUEVO TRAJE Y CONSIDERABA CUIDADOSAMENTE LOS DETALLES DE SU CONFESIÓN INEVITABLE, EL AVENTURERO LLAMADO SPIDERMAN LLEGABA A LA FUENTE DE CIERTO CANTO DE SIRENAS.



¡ESTE TIENE QUE SER EL SITIO!

POR COMO AULLA MI SENTIDO ARÁCNIDO, TENGO QUE ESTAR AHORA JUSTO ENCIMA DEL ESTÍMULO.

ESE CLARO DE AHI...



¡¿PERO QUE DEMONIOS...?!!



ESPERABA A MEFISTO, TAL VEZ A GALACTUS, O AL MENOS UNA FUERZA INVASORA KREE.

¡NO UNA GRANJA COMO LAS DE NORMAN ROCKWELL!

¿QUE PASA AQUI?



FUERZAS OSCURAS Y PODEROSAS OPERAN SIN CONTROL.



QUEDAN MUCHOS OBSTACULOS QUE SUPERAR.



¿HE ELEGIDO BIEN A LOS PARTICIPANTES?



¿¿HE CONDENADO AL SUCESOR??

¿SE UNIRÁN CON LA RAPIDEZ SUFICIENTE LAS PIEZAS DEL ROMPECABEZAS?

CONTINUARA